



บันทึกข้อความ

สำนักงษา (อณ)
วันที่ ๒๐๑๓
- ๘ ส.ย. ๒๕๖๐
เลขที่ ๑๔๗๗

ส่วนราชการ สำนักงานเลขาธิการกรม ฝ่ายพัสดุ โทร ๐-๒๕๕๐-๗๗๘๗

ที่ สร ๑๐๐๑/ว ๓๒๒๗๘ วันที่ ๕ มิถุนายน ๒๕๖๐

เรื่อง แจ้งเวียนหนังสือจากหน่วยงานภายนอก

เรียน ผู้อำนวยการสำนักงษา

ตามหนังสือกรมโยธาธิการและผังเมือง ได้แจ้งเวียน เรื่อง การวางและจัดทำผังเมืองรวมชุมชนจังหวัดต่างๆ จำนวน ๓ จังหวัด มาเพื่อทราบ ดังนี้

๑. หนังสือกรมโยธาธิการและผังเมือง ที่ มท ๐๗๑๔.๓/ว ๖๗๖๙ ลงวันที่ ๓ พฤษภาคม ๒๕๖๐ เรื่อง การวางและจัดทำผังเมืองรวมชุมชนพังโคน จังหวัดสกลนคร

๒. หนังสือกรมโยธาธิการและผังเมือง ที่ มท ๐๗๑๔.๓/ว ๖๗๗๐ ลงวันที่ ๓ พฤษภาคม ๒๕๖๐ เรื่อง การวางและจัดทำผังเมืองรวมชุมชนพัฒนานานิคม - เขาพระยาเดินธง จังหวัดลพบุรี

๓. หนังสือกรมโยธาธิการและผังเมือง ที่ มท ๐๗๑๔.๓/ว ๖๗๗๓ ลงวันที่ ๓ พฤษภาคม ๒๕๖๐ เรื่อง การวางและจัดทำผังเมืองรวมชุมชนวังเจ้า จังหวัดตาก

สำนักงานเลขาธิการกรม ฝ่ายพัสดุ ขอส่งสำเนาหนังสือ เรื่อง แจ้งเวียนหนังสือจากหน่วยงานภายนอก เพื่อประชาสัมพันธ์ให้ข้าราชการและเจ้าหน้าที่ในสำนักงานคณะกรรมการอาหารและยาทราบ ดังเอกสารแนบท้ายนี้

จึงเรียนมาเพื่อโปรดทราบ

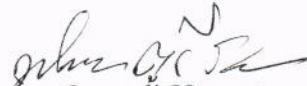
(นางทิพยา ตั้งสิริสรวง)

เลขานุการกรม

ณ รัชนิวรรณ
โปรด แจ้งเวียน
 ปิดประกาศ

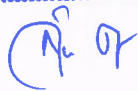

(นางสาวสุกัญญา ตรีลัมภ์)
หัวหน้าฝ่ายบริหารทั่วไป

<input checked="" type="checkbox"/> บริหาร	<input type="checkbox"/> Pre	<input type="checkbox"/> พัฒนาระบบ
<input type="checkbox"/> Post	<input type="checkbox"/> กำหนดฯ	<input type="checkbox"/> นโยบายฯ
<input type="checkbox"/> แผนไทยฯ	<input type="checkbox"/> โปรดทราบ	<input type="checkbox"/> โปรดพิจารณา
<input checked="" type="checkbox"/> โปรดแจ้งเวียน	<input type="checkbox"/>

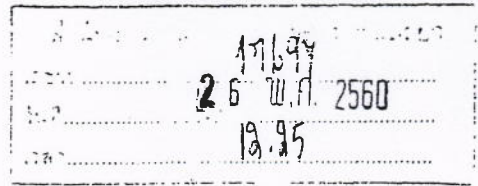
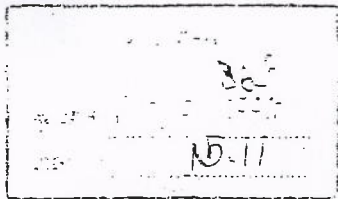

๘.๖.๖๐
(นายสุชาติ จองประเสริฐ)
หัวหน้ากลุ่มกำกับดูแลหลังออกสู่ตลาด
รักษาการแทนผู้อำนวยการสำนักงษา



ที่ มท ๐๗๑๔.๓/ว ๖๖๖๖

กรมโยธาธิการและผังเมือง
๒๑๘/๑ ถนนพระรามที่ ๖
เขตพญาไท กทม. ๑๐๕๐๐

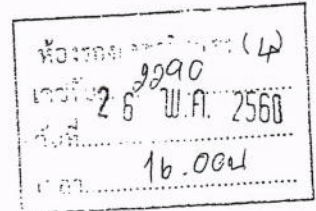
๖ พฤษภาคม ๒๕๖๐



เรื่อง การวางและจัดทำผังเมืองรวมชุมชนพังโคน จังหวัดสกลนคร

เรียน ผู้อำนวยการสำนักงานคณะกรรมการอาหารและยา

- สิ่งที่ส่งมาด้วย
๑. ขอบเขตผังเมืองรวมชุมชนพังโคน จังหวัดสกลนคร จำนวน ๒ แผ่น
 ๒. แผนที่แสดงเขตท้องที่ที่จะวางและจัดทำผังเมืองรวมชุมชนพังโคน จังหวัดสกลนคร ขนาด A๓ จำนวน ๑ แผ่น
 ๓. แผนที่แสดงเขตท้องที่ที่จะวางและจัดทำผังเมืองรวมชุมชนพังโคน จังหวัดสกลนคร บนแผนที่ของกรมแผนที่ทหาร ขนาด A๓ จำนวน ๑ แผ่น

ด้วยกรมโยธาธิการและผังเมือง ได้มีการกำหนดเขตท้องที่ที่จะวางและจัดทำผังเมืองรวมชุมชนพังโคน จังหวัดสกลนคร บริเวณพื้นที่ตามสิ่งที่ส่งมาด้วย เพื่อดำเนินการออกกฎกระทรวงให้ใช้บังคับผังเมืองรวม ตามพระราชบัญญัติการผังเมือง พ.ศ. ๒๕๑๘

ฉะนั้น หากหน่วยงานของท่านมีที่ดิน ถนน กฎหมาย หรือระเบียบ รวมทั้งโครงการก่อสร้างอาคารต่าง ๆ ในบริเวณพื้นที่ที่จะวางและจัดทำผังเมืองรวมชุมชนพังโคน จังหวัดสกลนคร ที่ได้ลงนามอนุญาต/อนุมัติแล้ว ขอได้โปรดแจ้งรายละเอียดพร้อมส่งสำเนาเอกสารที่เกี่ยวข้องให้กรมโยธาธิการและผังเมืองทราบภายในระยะเวลา ๖๐ วัน นับตั้งแต่ได้รับหนังสือฉบับนี้ เพื่อใช้เป็นข้อมูลประกอบการวางและจัดทำผังเมืองรวมดังกล่าว และถ้ามีความเห็น ข้อเสนอแนะประการใดเกี่ยวกับการวางผังเมืองรวมในพื้นที่ดังกล่าว โปรดแจ้งให้กรมโยธาธิการและผังเมืองทราบด้วย จะขอบคุณยิ่ง

ขอแสดงความนับถือ

เพื่อเป็นเกียรติแก่กรมโยธาธิการและผังเมือง

(Handwritten signature)

(นายไฉนาร ศักยโรจน์กุล)

รองอธิบดีกรมโยธาธิการและผังเมือง ปฏิบัติราชการแทน

อธิบดีกรมโยธาธิการและผังเมือง

ลงนามโดย *(Handwritten signature)* เป็นที่ทราบ

(Handwritten signature)

๒๙ พ.ค. ๒๕๖๐

มอบสำเนา/กอง *(Handwritten signature)* ๓๐ ศึกษารณ

(Handwritten signature)

(นายสมชาย ปรีชาทวีกิจ)

ผู้อำนวยการสำนักผังเมือง

ผู้อำนวยการแผนกโยธาธิการและผังเมือง

สำนักวิศวกรรมผังเมือง ส่วนแผนที่

โทร ๐ ๒๒๐๑ ๘๑๐๑

โทรสาร ๐ ๒๒๔๕ ๘๘๖๐

ขอบเขตผังเมืองรวมชุมชนพึ่งโคน

พื้นที่วางผังเมืองรวมชุมชนพึ่งโคนครอบคลุมพื้นที่ ๔ ตำบล ได้แก่ ตำบลพึ่งโคน ตำบลไโฮหย่อง ตำบลม่วงไข่ และตำบลแร่ ประกอบด้วย ๔ เทศบาล ๑ องค์การบริหารส่วนตำบล ได้แก่ เทศบาลตำบลพึ่งโคน เทศบาลตำบลพึ่งโคนศรีจำปา เทศบาลตำบลแร่ เทศบาลตำบลไโฮหย่องและองค์การบริหารส่วนตำบลแร่ มีพื้นที่ทั้งสิ้น ๑๐๔ ตารางกิโลเมตร โดยมีขอบเขตผังเมืองรวมดังนี้

- | | |
|-------------|---|
| ทิศเหนือ | จดทางหลวงแผ่นดินหมายเลข ๒๒๒ บรรจบถนนสาธารณประโยชน์ทางเข้าบ้านสงเปลือยไปทางทิศตะวันออก เป็นเส้นตรงไปทางทิศตะวันออก ตั้งฉากกับทางหลวงแผ่นดินหมายเลข ๒๒๒ (พึ่งโคน - บึงกาฬ) ระยะประมาณ ๔,๖๐๐ เมตร จดเส้นขนานกับศูนย์กลางทางหลวงแผ่นดินหมายเลข ๒๒๒ (พึ่งโคน - บึงกาฬ) ลงมาทางทิศใต้ ระยะประมาณ ๒,๔๐๐ เมตร จดเส้นขนานกับศูนย์กลางทางหลวงแผ่นดินหมายเลข ๒๒ (สกลนคร - อุดรธานี) ศูนย์กลางทางหลวงแผ่นดินหมายเลข ๒๒ (สกลนคร - อุดรธานี) ไปทางทิศตะวันออก ระยะประมาณ ๒,๐๐๐ เมตร จดบรรจบกับทางหลวงแผ่นดินหมายเลข ๒๒ (สกลนคร - อุดรธานี) จด |
| ทิศตะวันออก | จดจุดกึ่งกลางทางหลวงแผ่นดินหมายเลข ๒๒ (สกลนคร - อุดรธานี)ไปทางทิศใต้ขนานกับถนนสาธารณประโยชน์ไม่ปรากฏชื่อ ระยะประมาณ ๑,๗๕๐ เมตร ลงบรรจบกับคลองชลประทาน ฟากตะวันตกจนจดถนนสาธารณประโยชน์ไม่ปรากฏชื่อ |
| ทิศใต้ | จดเส้นขนานกับถนนสาธารณประโยชน์ไม่ปรากฏชื่อไปทางทิศตะวันตกเฉียงใต้ระยะประมาณ ๕๓๐ เมตร ไปทางทิศตะวันตกจนบรรจบถนนสาธารณประโยชน์ไม่ปรากฏชื่อไปทางทิศตะวันตกเฉียงเหนือระยะ จนบรรจบถนนสาธารณประโยชน์ไม่ปรากฏชื่อฟากตะวันออกไปทางทิศตะวันตกเฉียงใต้จนบรรจบแนวเส้นแบ่งเขตการปกครองระหว่างอำเภอพึ่งโคนกับอำเภวาริชภูมิ ไปทางทิศตะวันตก จนจดเส้นแบ่งเขตการปกครองระหว่างตำบลพึ่งโคนกับตำบลม่วงไข่ |
| ทิศตะวันตก | จดเส้นแบ่งเขตการปกครองระหว่างตำบลพึ่งโคนกับตำบลม่วงไข่ไปทางทิศเหนือระยะทาง ๑,๔๐๐ เมตร ลากเส้นตรงไปทางทิศตะวันตกจนบรรจบจุดกึ่งกลางถนนทางหลวงชนบทหมายเลข ๓๐๒๗ กับถนนสาธารณประโยชน์บ้านโคกสูง-บ้านโพนแพง ไปทางทิศตะวันตกจนบรรจบห้วยสาธารณประโยชน์ด้านไปทางทิศตะวันตกเฉียงเหนือจดคลองส่งน้ำชลประทานฝั่งตะวันออก เป็นเส้นเลียบบคลองชลประทาน ฝั่งตะวันตกไปทางทิศตะวันออกเฉียงเหนือ จดกึ่งกลางทางหลวงแผ่นดินหมายเลข ๒๒ (สกลนคร-อุดรธานี) เป็นเส้นเลียบบคลองส่งน้ำชลประทาน ฝั่งตะวันตก ไปทางทิศตะวันออกเฉียงเหนือ เป็นเส้นขนานกับทางหลวงแผ่นดินหมายเลข ๒๒ (สกลนคร-อุดรธานี) ระยะ ๕๐๐ เมตร ไปทางทิศตะวันออก จดลำห้วยบ่อฝั่งเหนือ ไปทางทิศตะวันออกเฉียงเหนือ ผ่านทางหลวงแผ่นดินหมายเลข ๒๒๒ (พึ่งโคน-บึงกาฬ) จดทางสาธารณประโยชน์เข้าบ้านสงเปลือย |

เลขที่: 364
พ.ศ. 2560
หน้า: 16-11



กรมโยธาธิการและผังเมือง
26 พ.ค. 2560
หน้า: 16-11

ที่ มท ๐๗๑๔.๓/ว ๖๗๗๐

กรมโยธาธิการและผังเมือง
๒๑๘/๑ ถนนพระรามที่ ๖
เขตพญาไท กทม. ๑๐๕๐๐

๗ พฤษภาคม ๒๕๖๐

ห้องระดม (4)
เลขที่: 26 พ.ค. 2560
หน้า: 16๐๐๔

เรื่อง การวางและจัดทำผังเมืองรวมชุมชนพัฒนานิคม - เขาพระยาเดินธง จังหวัดลพบุรี
เรียน ผู้อำนวยการสำนักงานคณะกรรมการอาหารและยา

- สิ่งที่ส่งมาด้วย
๑. ขอบเขตผังเมืองรวมชุมชนพัฒนานิคม - เขาพระยาเดินธง จังหวัดลพบุรี จำนวน ๑ แผ่น
 ๒. แผนที่แสดงเขตท้องที่ที่จะวางและจัดทำผังเมืองรวมชุมชนพัฒนานิคม - เขาพระยาเดินธง จังหวัดลพบุรี ขนาด A๓ จำนวน ๑ แผ่น
 ๓. แผนที่แสดงเขตท้องที่ที่จะวางและจัดทำผังเมืองรวมชุมชนพัฒนานิคม - เขาพระยาเดินธง จังหวัดลพบุรี บนแผนที่ของกรมแผนที่ทหาร ขนาด A๓ จำนวน ๑ แผ่น

ด้วยกรมโยธาธิการและผังเมือง ได้มีการกำหนดเขตท้องที่ที่จะวางและจัดทำผังเมืองรวมชุมชนพัฒนานิคม - พระยาเดินธง จังหวัดลพบุรี บริเวณพื้นที่ตามสิ่งที่ส่งมาด้วย เพื่อดำเนินการออกกฎกระทรวงให้ใช้บังคับผังเมืองรวม ตามพระราชบัญญัติการผังเมือง พ.ศ. ๒๕๑๘

ฉะนั้น หากหน่วยงานของท่านมีที่ดิน ถนน กฎหมาย หรือระเบียบ รวมทั้งโครงการก่อสร้างอาคารต่าง ๆ ในบริเวณพื้นที่ที่จะวางและจัดทำผังเมืองรวมชุมชนพัฒนานิคม - พระยาเดินธง จังหวัดลพบุรี ที่ได้ลงนามอนุญาต/อนุมัติแล้ว ขอได้โปรดแจ้งรายละเอียดพร้อมส่งสำเนาเอกสารที่เกี่ยวข้องให้กรมโยธาธิการและผังเมืองทราบ ภายในระยะเวลา ๖๐ วัน นับตั้งแต่ได้รับหนังสือฉบับนี้ เพื่อใช้เป็นข้อมูลประกอบการวางและจัดทำผังเมืองรวมดังกล่าว และถ้ามีความเห็น ข้อเสนอแนะประการใดเกี่ยวกับการวางผังเมืองรวมในพื้นที่ดังกล่าว โปรดแจ้งให้กรมโยธาธิการและผังเมืองทราบด้วย จะขอบคุณยิ่ง

ขอแสดงความนับถือ

(นายไอนาร ศักยโรจน์กุล)

รองอธิบดีกรมโยธาธิการและผังเมือง ปฏิบัติราชการแทน
อธิบดีกรมโยธาธิการและผังเมือง

มอบสำเนาให้... ดำเนินการ

(นายสมชาย ปรีชาทวีกิจ)

ผู้อำนวยการสำนักผังอาหารและยา
ปฏิบัติราชการแทนเลขาธิการคณะกรรมการอาหารและยา

สำนักวิศวกรรมการผังเมือง ส่วนแผนที่

โทร ๐ ๒๖๐๑ ๘๑๐๑

โทรสาร ๐ ๒๖๔๕ ๘๔๖๐

26 พ.ค. 2560

26 พ.ค. 2560

ขอบเขตผังเมืองรวมชุมชนพัฒนานานิคม - เขาพระยาเดินธง จังหวัดลพบุรี

ครอบคลุม ตำบลพัฒนานานิคม และตำบลชอนน้อย อำเภอพัฒนานานิคม

ครอบคลุมทั้งหมด ๒ เทศบาล ๑ อบต. คือ บางส่วนของเทศบาลตำบลเขาพระยาเดินธง มีพื้นที่ ๘๕.๗๗ ตารางกิโลเมตร เทศบาลตำบลพัฒนานานิคม มีพื้นที่ ๔ ตารางกิโลเมตร และองค์การบริหารส่วนตำบลชอนน้อย มีพื้นที่ ๔๓.๒๒ ตารางกิโลเมตร รวมพื้นที่วางผัง ๑๓๒.๘๙ ตารางกิโลเมตร

- ด้านเหนือ** จดแนวเขตป่าไม้ถาวรตามมติคณะรัฐมนตรีป่าเขาพระยาเดินธง และเส้นแบ่งเขตการปกครองระหว่างตำบลพัฒนานานิคมกับตำบลโคกสูง อำเภอพัฒนานานิคม จังหวัดลพบุรี
- ด้านตะวันออก** จดเส้นแบ่งเขตการปกครองระหว่างตำบลพัฒนานานิคมกับตำบลมะนาวหวาน อำเภอพัฒนานานิคม จังหวัดลพบุรี เส้นแบ่งเขตการปกครองระหว่างตำบลพัฒนานานิคมกับตำบลหนองบัว อำเภอพัฒนานานิคม จังหวัดลพบุรี และเส้นแบ่งเขตการปกครองระหว่างตำบลชอนน้อยกับตำบลหนองบัว อำเภอพัฒนานานิคม จังหวัดลพบุรี
- ด้านใต้** จดเส้นแบ่งเขตการปกครองระหว่างตำบลชอนน้อย อำเภอพัฒนานานิคม จังหวัดลพบุรี กับตำบลหินซ้อ อำเภอแก่งคอย จังหวัดสระบุรี
- ด้านตะวันตก** จดเส้นแบ่งเขตการปกครองระหว่างตำบลชอนน้อย กับตำบลช่องสาริกา อำเภอพัฒนานานิคม จังหวัดลพบุรี เส้นแบ่งเขตการปกครองระหว่างตำบลพัฒนานานิคม กับตำบลช่องสาริกา อำเภอพัฒนานานิคม จังหวัดลพบุรี และเส้นแบ่งเขตการปกครองระหว่างตำบลพัฒนานานิคม กับตำบลติ่ง อำเภอพัฒนานานิคม จังหวัดลพบุรี

แผนที่แสดงเขตพื้นที่ที่จะวางและจัดทำผังเมืองรวมกรุงเทพมหานคร - เขตพระยาเดินธง
อำเภอพัฒนานิคม จังหวัดลพบุรี

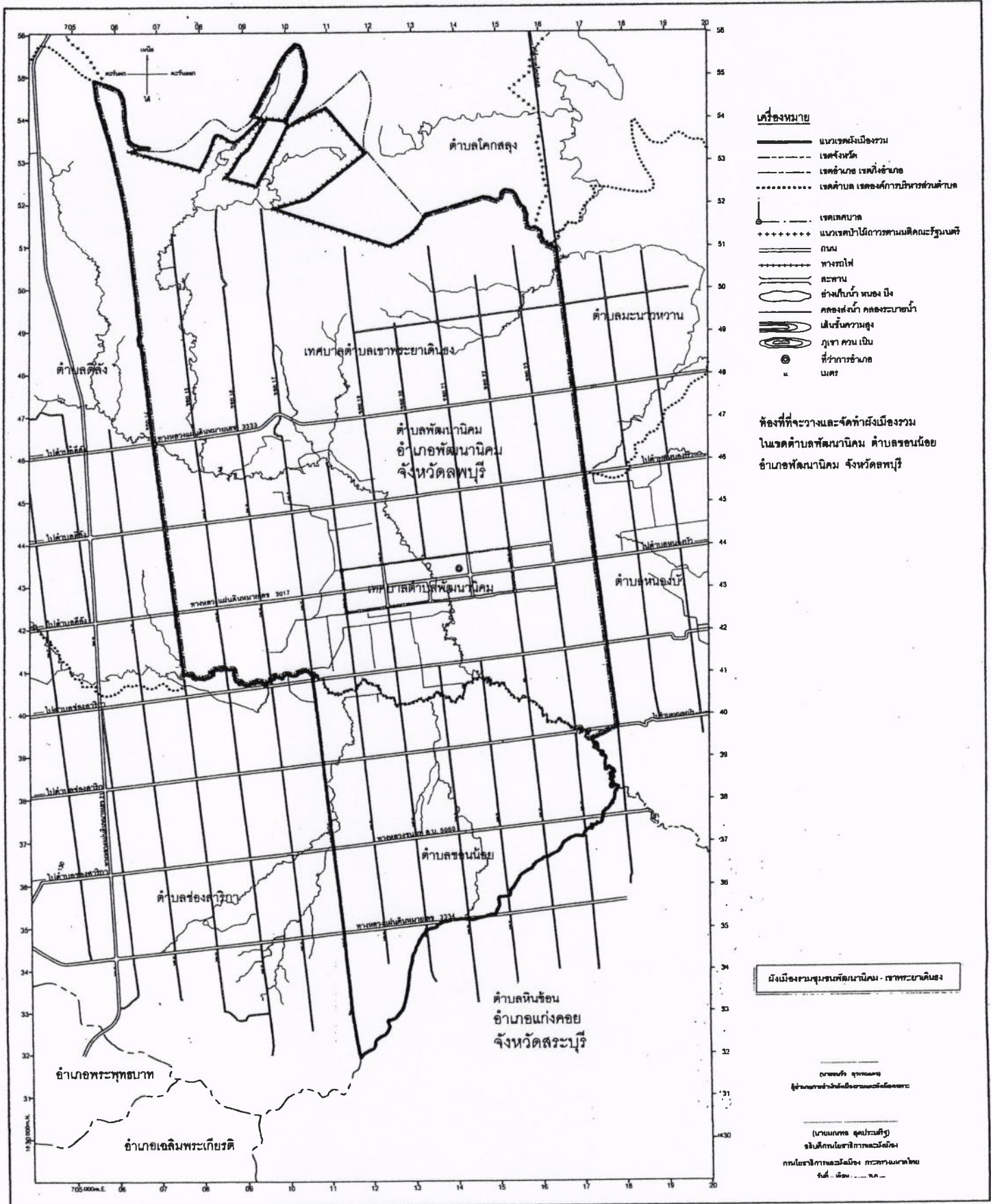
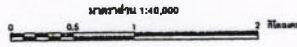

- เครื่องหมาย**
- แนวเขตผังเมืองรวม
 - - - เขตจังหวัด
 - - - เขตอำเภอ เขตกิ่งอำเภอ
 - เขตตำบล เขตองค์การบริหารส่วนตำบล
 - ┌──┐ เขตเทศบาล
 - +++++ แนวเขตป่าไม้ถาวรตามมติคณะรัฐมนตรี
 - ==== ถนน
 - ทางรถไฟ
 - ▭ สะพาน
 - อ่างเก็บน้ำ ทบอง บึง
 - ◌ คลองส่งน้ำ คลองระบายน้ำ
 - ▭ เสาโทรคมนาคม
 - ภูเขา คุน เป็น
 - ที่ว่าการอำเภอ
 - ⊙ เมตร

พื้นที่ที่จะวางและจัดทำผังเมืองรวม
ในเขตตำบลพัฒนานิคม ตำบลชอนน้อย
อำเภอพัฒนานิคม จังหวัดลพบุรี

ผังเมืองกรุงเทพมหานคร - เขตพระยาเดินธง

(นายพรศักดิ์ สุวรรณคง)
ผู้อำนวยการสำนักผังเมืองกรุงเทพมหานคร

(นายสมศักดิ์ สุทธิพันธุ์)
อธิบดีกรมโยธาธิการและผังเมือง
กรมโยธาธิการและผังเมือง กระทรวงมหาดไทย
พ.ศ. ๒๕๖๖

แผนที่แสดงเขตท้องที่ที่จะวางและจัดทำผังเมืองรวมกรุงเทพมหานคร - เขตพระยาเดินธง
อำเภอพัฒนาภิรมย์ จังหวัดลพบุรี

มาตราส่วน 1:40,000
0 0.5 1 2 กิโลเมตร

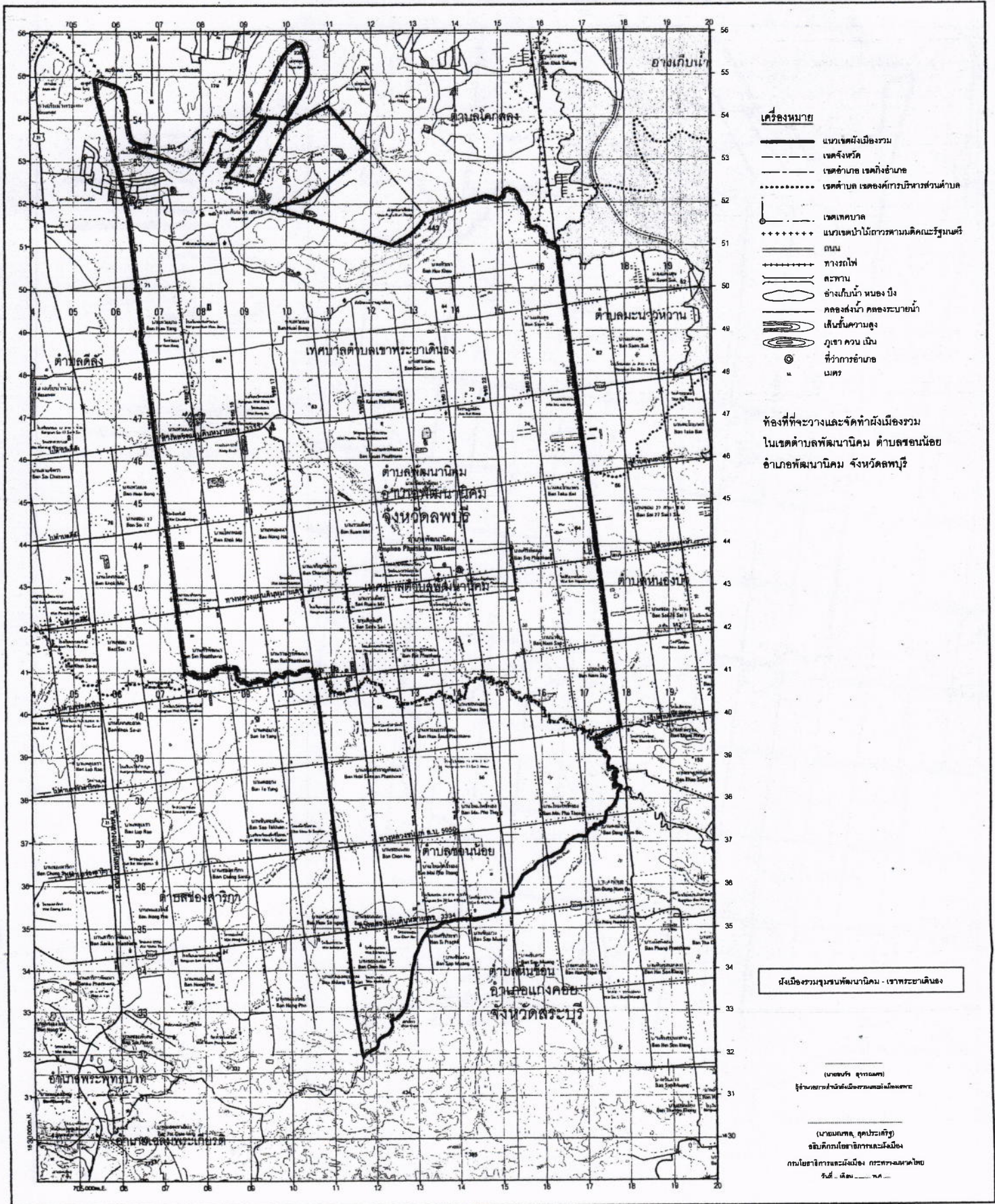

- เครื่องหมาย**
- แนวเขตผังเมืองรวม
 - - - - - เขตจังหวัด
 - - - - - เขตอำเภอ เขตกิ่งอำเภอ
 - เขตตำบล เขตองค์การบริหารส่วนตำบล
 - เขตเทศบาล
 - +++++++ แนวเขตป่าไม้ถาวรตามมติคณะรัฐมนตรี
 - ==== ถนน
 - ==== ทางรถไฟ
 - ==== สะพาน
 - อ่างเก็บน้ำ หนอง บึง
 - คลองส่งน้ำ คลองระบายน้ำ
 - เส้นชั้นความสูง
 - ภูเขา ควบ เนิน
 - ที่วางกรออากาศ
 - เมตร

ท้องที่ที่จะวางและจัดทำผังเมืองรวม
ในเขตตำบลพัฒนาภิรมย์ ตำบลสรณน้อย
อำเภอพัฒนาภิรมย์ จังหวัดลพบุรี

ผังเมืองรวมกรุงเทพมหานคร - เขตพระยาเดินธง

(นายสุวิทย์ สุวรรณกุล)
ผู้อำนวยการสำนักผังเมืองกรุงเทพมหานคร

(นายสมชาย คุ้มประทีป)
อธิบดีกรมโยธาธิการและผังเมือง
กรมโยธาธิการและผังเมือง กระทรวงมหาดไทย
วันที่ เดือน ปี

เลขที่ ๘๕
วันที่ ๓๐ มิ.ย. ๒๕๖๐
เวลา ๑๐.๑๑

ที่ มท ๐๗๑๔.๓/ว ๖๗๗๓๓



สำนักงานคณะกรรมการอาหารและยา
เลขที่ ๒๒๙๙
วันที่ ๒๖ มิ.ย. ๒๕๖๐
เวลา ๑๑.๓๑

กรมโยธาธิการและผังเมือง
๒๑๘/๑ ถนนพระรามที่ ๖
เขตพญาไท กทม. ๑๐๕๐๐

๗ พฤษภาคม ๒๕๖๐

เรื่อง การวางและจัดทำผังเมืองรวมชุมชนวังเจ้า จังหวัดตาก
เรียน ผู้อำนวยการสำนักงานคณะกรรมการอาหารและยา

ห้องระยงสถาปัตย์ (๕)
เลขที่ ๒๒๙๘
วันที่ ๒๖ มิ.ย. ๒๕๖๐
เวลา ๑๖.๐๐๔

- สิ่งที่ส่งมาด้วย
๑. ขอบเขตผังเมืองรวมชุมชนวังเจ้า จังหวัดตาก จำนวน ๑ แผ่น
 ๒. แผนที่แสดงเขตท้องที่ที่จะวางและจัดทำผังเมืองรวมชุมชนวังเจ้า จังหวัดตาก ขนาด A๓ จำนวน ๑ แผ่น
 ๓. แผนที่แสดงเขตท้องที่ที่จะวางและจัดทำผังเมืองรวมชุมชนวังเจ้า จังหวัดตาก บนแผนที่ของกรมแผนที่ทหาร ขนาด A๓ จำนวน ๑ แผ่น

ด้วยกรมโยธาธิการและผังเมือง ได้มีการกำหนดเขตท้องที่ที่จะวางและจัดทำผังเมืองรวมชุมชนวังเจ้า จังหวัดตาก บริเวณพื้นที่ตามสิ่งที่ส่งมาด้วย เพื่อดำเนินการออกกฎกระทรวงให้ใช้บังคับผังเมืองรวมตามพระราชบัญญัติการผังเมือง พ.ศ. ๒๕๑๘

ฉะนั้น หากหน่วยงานของท่านมีที่ดิน ถนน กฎหมาย หรือระเบียบ รวมทั้งโครงการก่อสร้างอาคารต่าง ๆ ในบริเวณพื้นที่ที่จะวางและจัดทำผังเมืองรวมชุมชนวังเจ้า จังหวัดตาก ที่ได้ลงนามอนุญาต/อนุมัติแล้ว ขอได้โปรดแจ้งรายละเอียดพร้อมส่งสำเนาเอกสารที่เกี่ยวข้องให้กรมโยธาธิการและผังเมืองทราบ ภายในระยะเวลา ๖๐ วัน นับตั้งแต่ได้รับหนังสือฉบับนี้ เพื่อใช้เป็นข้อมูลประกอบการวางและจัดทำผังเมืองรวมดังกล่าว และถ้ามีความเห็น ข้อเสนอแนะประการใดเกี่ยวกับการวางผังเมืองรวมในพื้นที่ดังกล่าว โปรดแจ้งให้กรมโยธาธิการและผังเมืองทราบด้วย จะขอบคุณยิ่ง

ขอแสดงความนับถือ

(๕.๔)

เพื่อขอทราบรายละเอียด

ที่ต่อไปด้วย จะเป็นพระคุณ

(นายไพฑาร ศักยโรจน์กุล)

รองอธิบดีกรมโยธาธิการและผังเมือง ปฏิบัติราชการแทน
อธิบดีกรมโยธาธิการและผังเมือง

II

มอบหมายให้.....ดำเนินการ

(นายสมชาย ปวีณาพิทักษ์)

ผู้อำนวยการสำนักคณะกรรมการอาหารและยา

ปฏิบัติราชการแทนเลขาธิการคณะกรรมการอาหารและยา

สำนักวิศวกรรมกรรมผังเมือง ส่วนแผนที่
ดำเนินการโดย.....

โทร ๐ ๒๒๐๑ ๘๑๐๑

โทรสาร ๐ ๒๒๔๕ ๘๘๖๐

ขอบเขตผังเมืองรวมชุมชนวังเจ้า จังหวัดตาก

พื้นที่วางผัง ๑๕.๖๓ ตารางกิโลเมตร (ประมาณ ๔,๗๖๘.๗๕ ไร่) ครอบคลุมท้องที่ตำบลเชียงทอง (บางส่วน) ประกอบด้วยเทศบาลตำบลวังเจ้า และอบต. เชียงทอง (บางส่วน)

- | | |
|--------------|---|
| ด้านเหนือ | จดเส้นแบ่งเขตการปกครอง ระหว่างตำบลเชียงทอง กับตำบลประดาง อำเภอวังเจ้า (ซึ่งเป็นกิ่งกลางคลองสยุม) |
| ด้านตะวันออก | จดเส้นแบ่งเขตการปกครอง ระหว่างอำเภอวังเจ้า กับอำเภอเมืองตาก จังหวัดตาก (ซึ่งเป็นกิ่งกลางแม่น้ำปิง) |
| ด้านใต้ | จดเส้นแบ่งเขตการปกครอง ระหว่างจังหวัดตาก กับจังหวัดกำแพงเพชร |
| ด้านตะวันตก | จดเขตเทศบาลตำบลวังเจ้า ระหว่างหลักเขตที่ ๓ หลักเขตที่ ๔ หลักเขตที่ ๕ หลักเขตที่ ๖ หลักเขตที่ ๗ แนวเขตป่าสงวนแห่งชาติ ป่าประดาง – วังเจ้า และเส้นขนานระยะ ๕๐๐ เมตร กับศูนย์กึ่งกลางทางหลวงแผ่นดินหมายเลข ๑ (ถนนพหลโยธิน) |

แผนที่แสดงเขตท้องที่ที่จะวางและจัดทำผังเมืองรวมชุมชนวังเจ้า
อำเภอวังเจ้า จังหวัดตาก

มาตราส่วน 1 : 16,000
0 0.5 กิโลเมตร

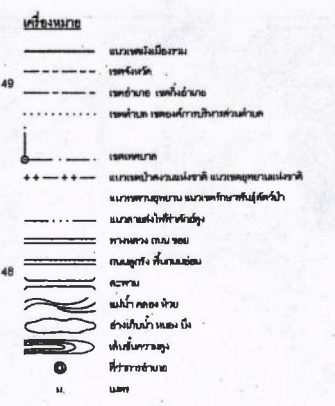
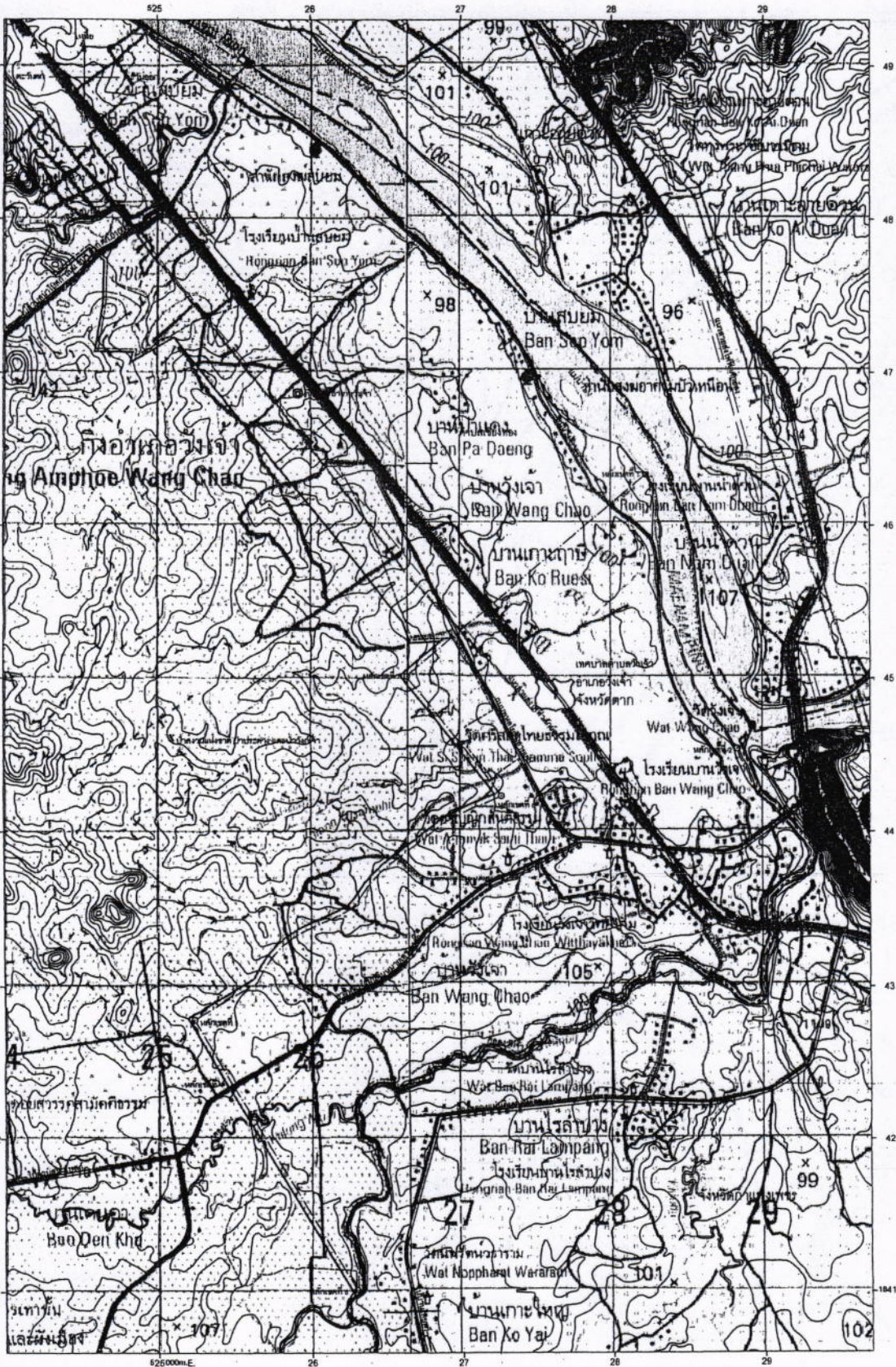

ท้องที่ที่จะวางและจัดทำผังเมืองรวมในเขตเทศบาลตำบลวังเจ้า
อำเภอวังเจ้า จังหวัดตาก

ผังเมืองรวมชุมชนวังเจ้า จังหวัดตาก

(นายสมภร สุวรรณเกษม)
ผู้อำนวยการสำนักงานผังเมืองและผังเมือง

(นางสมภาส สุภาพระเจริญ)
อธิบดีกรมโยธาธิการและผังเมือง
กรมโยธาธิการและผังเมือง กระทรวงมหาดไทย
วันที่ . . . เดือน . . . พ.ศ.